

**LAPORAN PERTANGGUNG JAWABAN
SEMESTER II TAHUN 2025**

**BADAN USAHA MILIK DESA
SARWADA AMERTA TARO**



**DESA TARO
KECAMATAN TEGALLALANG
KABUPATEN GIANYAR.**

KATA PENGANTAR

Dengan mengucapkan puji-syukur kehadiran Tuhan Yang Maha Esa, karena atas rahmat dan keruniannya penyusunan Laporan pertanggung jawaban Semester II periode 1 Juli – 31 Desember Tahun 2025, Badan Usaha milik Desa Sarwada Amerta Taro Desa Taro dapat kami laksanakan.

Laporan pertanggung jawaban ini sebagai wujud tanggung jawab (accountability) dan perwujudan dari azas keterbukaan (transparency) atas keseluruhan kinerja yang telah dilakukan pengelola BUMDesa Sarwada Amerta Taro dalam menjalankan usaha- usahanya selama 6 (enam) bulan periode 2 Juli – 31 Desember Tahun 2025, dan melalui pelaporan ini di harapkan dapat memberikan gambaran perjalanan pengelolaan BUMDesa Sarwada Amerta Taro dalam mengembangkan usaha - usaha serta sebagai bahan evaluasi dalam membuat kegiatan di tahun berikutnya.

Dengan penyampaian Laporan Semesteran ini diharapkan masyarakat dapat mengetahui perkembangan BUMDesa Sarwada Amerta Taro Desa Taro selama enam bulan dan sekaligus mendorong peran serta masyarakat dalam pelaksanaan program kerja dan kegiatan melalui masukan-masukan dan kritik yang membangun, guna memberikan arah dan kebijakan untuk peningkatan kinerja pengelola BUMDesa Sarwada Amerta Taro pada tahun berikutnya agar lebih baik.

Kami sampaikan terimakasih atas segala dukungan dan kerjasamanya kepada semua pihak yang telah mendukung dan membantu kami dalam menjalankan tugas dan kegiatan di BUMDesa, juga kami mohon maaf jika ada hal – hal yang kurang berkenan.

Taro, 31 Desember 2025

Direktur BUMDesa

Amerta Taro





Daftar Isi

1. Ikhtisar Pencapaian BUMDesa Selama Satu Semester
2. Laporan Manajemen
 - a. Laporan Pelaksana Operasional;
 - b. Laporan Pengawasan.
3. Profil BUMDesa
 - a. Visi Misi;
 - b. Struktur Organisasi dan Daftar SDM;
 - c. Kepemilikan Modal;
4. Kinerja BUMDesa
 - a. Kondisi Sumber Daya Manusia;
 - b. Perkembangan Usaha BUMDesa dan Unit Usaha BUMDesa;
 - c. Progress Kerja Sama Usaha dan Kerjasama Non-Usaha;
 - d. Kondisi Keuangan
5. Permasalahan yang Mempengaruhi Kegiatan Usaha
6. Potensi, Peluang dan Prospek Usaha.
7. Strategi dan Kebijakan Semester Berikutnya
8. Laporan Keuangan
 - a. Neraca;
 - b. Laporan Laba Rugi;
 - c. Laporan Perubahan Ekuitas;
 - d. Laporan Arus Kas; dan
 - e. Catatan Atas Laporan Keuangan.
9. Lampiran.
 - Berita Acara Musdes
 - Dokumentasi Kegiatan.

**LEMBAR PERTANGGUNG JAWABAN LAPORAN SEMESTER II
PERIODE JULI – DESEMBER 2025**

Laporan Semester II periode Juli – Desember Tahun 2025, BUMDesa Sarwada Amerta Taro, beserta laporan keuangan dan informasi lain dalam dokumen ini dibuat sesuai dengan keadaan sebenarnya oleh pelaksana operasional yang ditelaah oleh dewan pengawas dan penasehat.

BUMDesa,

KERTAS

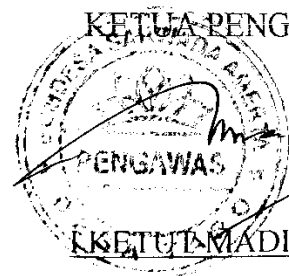
Penasehat BUMDesa

WARKA

KETUA PENGAWAS

KETUTUMADIA, SH,MS.i

BAB I

IKHTISAR PENCAPAIAN SELAMA DUA SEMESTER

BUMDesa merupakan instrumen pemberdayaan ekonomi lokal dengan berbagai ragam jenis potensi yang bertujuan untuk peningkatan kesejahteraan warga desa melalui pengembangan usaha ekonomi sesuai potensi warga yang ada. Disamping itu, keberadaan BUMDesa juga memberikan sumbangan bagi peningkatan sumber pendapatan asli desa (PAD) yang memungkinkan desa mampu melaksanakan pembangunan dan peningkatan kesejahteraan rakyat secara optimal.

Dalam pelaksanaan oprasional BUMDesa Sarwada Amerta Taro Desa Taro selama periode Juli – Desember 2025, mengakami peningkatan Pendapatan Laba Bersih (SHU) dari periode semester II tahun sebelumnya.

Berikut realisasi capaian BUMDesa Sarwada Amerta Taro Semester II Tahun 2025.

| NO | URAIAN | SEMESTER I TAHUN 2025 | CAPAIAN SEMERTER II TAHUN 2025 | PERSENTASE PENINGKATAN |
|----|------------|--------------------------|--------------------------------------|---------------------------|
| 1 | Pendapatan | Rp 126.902.500 | Rp 166.819.850 | 31% |
| 2 | Biaya | Rp 91.595.215 | Rp 119.807.983 | 31% |
| 3 | Laba (SHU) | Rp 35.307.285 | Rp 47.011.867 | 33% |

Berdasarkan tabel diatas capaian pengelolaan BUMDesa Sarwada Amerta Taro Semester II tahun 2025, telah memenuhi harapan, dan semoga kedepan dapat kita tingkatkan lagi.

BAB II

LAPORAN MENEJEMEN

A. Laporan Peksanaan Oprasional.

Unit usaha yang dikelola BUMDesa Sarwada Amerta Taro, tahun 2025 ini terdiri dari:

1. Unit Usaha Perdagangan dengan usaha perdagangan ATK, sembako, kebutuhan sehari-hari, penjilidan, Semen, Pasir, Koral beserta kebutuhan Material bangunan lainnya, dengan pendapatan bersih Semester II tahun 2025 sebesar: Rp. 8.827.560;
2. Unit Usaha Simpan Pinjam, melayani Pinjaman modal usaha bagi UMKM untuk masyarakat Desa Taro dengan pendapatan bersih Semester II tahun 2025 sebesar: Rp. 19.021.830;
3. Unit Usaha Desa Wisata, menaungi serta memasarkan dan menjual paket-paket wisata dengan obyek-obyek wisata yang melakukan Kerjasama dengan BUMDesa dengan pendapatan bersih Semester II tahun 2025: Rp. 9.828.000;
4. Unit Usaha TPS 3R dengan usaha jasa pengangkutan sampah yang bekerjasama dengan Desa Adat, Sekolah-sekolah, Usaha Dagang serta Usaha Akomodasi Wisata (Villa) yang ada di wilayah Desa Taro dengan pendapatan bersih Semester II tahun 2025, sebesar: Rp. 4.680.000;
5. Unit Usaha Jasa meliputi pelayanan jasa fotocopy, jasa samsat kendaraan, jasa print serta jasa agen Brilink, dengan pendapatan bersih Semester II tahun 2025 sebesar: Rp. 3.895.050;
6. Unit Usaha Ketahanan Pangan meliputi usaha yang bergerak dibidang hewani dan nabati, dengan pendapatan bersih Semester II tahun 2025 sebesar: Rp. 759.427;

B. Laporan Pengawasan.



**BADAN USAHA MILIK DESA
SARWADA AMERTA TARO
KECAMATAN TEGALLALANG KABUPATEN GIANYAR**

LAPORAN PENGAWASAN

Nama BUMDesa : Sarwada Amerta Taro
Alamat : Jl. Raya Taro Kaja, Desa Taro, Kecamatan Tegallalang, Kabupaten Gianyar.
Periode : 1 Juli s/d 31 Desember 2025 (Laporan Semester II)

Pendahuluan,

Bahwa untuk mewujudkan tertib administrasi, transparansi, akuntabelitas, efisiensi dan efektifitas pengelolaan Badan Usaha Milik Desa (BUMDdesa) badan Pengawas wajib menyampaikan laporan hasil pemeriksaan pelaksanaan oprasional kegiatan BUMDesa Sarwada Amerta Taro, periode 1 Juli s/d 31 Desember 2025 (Laporan Semester II) yang dilaksanakan pada hari Rabu Tanggal 5 Desember 2025

Yang hasilnya sebagai berikut :

A. Pelaksanaan tugas pengawas sesuai dengan Peraturan Pemerintah nomor 11 Tahun 2021, Permendes 3 Th 2021 dan Anggaran Dasar BUMDesa Sarwada Amerta Taro Desa Taro yang dituangkan dalam lampiran Peraturan Desa Taro nomor : 2 Tahun 2024 Atas Perubahan Peraturan Desa Taro Nomor 6 Tahun 2021 Tentang Pendirian Badan Usaha Milik Desa (BUMDesa) Sarwada Amerta Taro, sebagai berikut :

1. Melaksanakan pengawasan terhadap kebijakan pengurus dan jalanya pengelolaan BUMDesa oleh pelaksana Oprasional termasuk pengawasan terhadap Program Kerja sesuai dengan Anggaran Dasar, keputusan Musdes dan atau peraturan perundang – undangan.
2. Melakukan audit investigasi terhadap laporan keuangan BUMDesa.
3. Menyampaikan laporan pemeriksaan dan pengawasan kepada Musyawarah Desa.
4. Bersama Penasehat melakukan telaah terhadap laporan semesteran dan tahunan pelaksanaan pengelolaan Usaha BUMDesa dari Pelaksana Oprasional di Musdes.
5. Bersama Penasehat mentelaah Rencana Program Kerja yang diajukan oleh Pelaksana Oprasional untuk diajukan di Musdes.
6. Memberikan keterangan atau penjelasan tentang hasil pengawasan dalam Musyawarah Desa.

B. Penilaian Terhadap Rencana Kerja.

Dalam Rencana Kerja Tahun 2025, bahwa BUMDesa Sarwada Amerta Taro untuk tahun buku 2025 menargetkan peningkatan pendapatan dari tahun sebelumnya.

Dengan gambaran capaian hasil kegiatan oprasional sebagai berikut:

| NO | URAIAN | SEMESTER I TAHUN 2025 | SEMESTER II TAHUN 2025 | PERSENTASE (%) |
|-------------------------------------|------------------------------|--------------------------|---------------------------|-------------------|
| I | PENDAPATAN | | | |
| 1 | Perdagangan | Rp. 28.683.500 | Rp. 31.887.600 | 11 % |
| 2 | Simpan Pinjam | Rp. 57.404.000 | Rp. 68.952.500 | 20 % |
| 3 | Jasa | Rp. 5.150.000 | Rp. 13.150.000 | 155 % |
| 5 | Desa Wisata | Rp. 19.165.000 | Rp. 34.565.000 | 80 % |
| 6 | TPS 3R | Rp. 16.500.000 | Rp. 15.600.000 | -5 % |
| 7 | Ketahanan Pangan | Rp. 0 | Rp. 2.664.750 | 100% |
| | TOTAL PENDAPATAN | Rp. 126.902.500 | Rp. 166.819.850 | 31 % |
| | | | | |
| II | BIAYA OPERASIONAL | | | |
| 1 | Gaji Pengelola | Rp. 82.383.665 | Rp. 109.694.355 | 13 % |
| 2 | Biaya Oprasional | Rp. 5.906.750 | Rp. 6.808.828 | 15 % |
| 3 | Penyusutan inventaris | Rp. 2.700.000 | Rp. 2.700.000 | 0% |
| 4 | BPJS Ketenagakerjaan | Rp. 604.800 | Rp. 604.800 | 0% |
| | TOTAL BIAYA | Rp. 91.595.215 | Rp. 119.807.983 | 31 % |
| | | | | |
| SHU SEMESTER II 2025 | | Rp. 35.307.285 | Rp. 47.011.867 | 33 % |

C. Faktor yang mempengaruhi kinerja.

Faktor yang mempengaruhi kinerja BUMDesa Sarwada Amerta Taro sebagai berikut:

1. Faktor modal yang berasal dari penyertaan modal Pemerintah Desa dari tahun 2019 sampai tahun 2025 sebesar Rp. 635.895.648,-
2. Terjadi kemajuan terhadap kepercayaan Masyarakat dengan BUMDesa serta aktifnya Manager masing-masing unit usaha untuk melakukan promosi sehingga dapat meningkatkan pendapatan BUMDesa di periode semester 2 ini.

D. Pandangan Badan Pengawas atas Pelaksanaan Operasional Bumdesa Sarwada Amerta Taro periode semester I tahun 2025 bahwa :

1. Unit usaha Pedagangan mengalami peningkatan pendapatan yang pada Semester II tahun 2025 sebesar 11% dari periode sebelumnya.
2. Unit usaha Simpan Pinjam mengalami peningkatan pendapatan sebesar 20% dari Semester I tahun sebelumnya.
3. Unit Jasa juga mengalami peningkatan yang cukup signifikan pendapatan sebesar 155% dari tahun sebelumnya.
4. Unit Desa Wisata mengalami peningkatan pendapatan sebesar 80% karena kunjungan wisatawan mulai mengalami peningkatan ke desa wisata taro.
5. Unit usaha TPS 3R mengalami penurunan pendapatan dari semester sebelumnya sebesar -5%.

6. Unit Usaha Ketahanan Pangan di semester II ini mulai menghasilkan walaupun tidak banyak dikarenakan baru mulai ditahun 2025 ini.

E. Rekomendasi Pengawas.

Berdasarkan hasil pemeriksaan dan pengawasan yang dilakukan, dengan ini diberikan rekomendasi sebagai berikut:

1. Secara umum pelaksanaan Oprasional BUMDesa Sarwada Amerta Taro Desa Taro pada semester ke-2 ditahun 2025 mengalami peningkatan dan kedepannya harus tetap ditingkatkan sehingga dapat mencapai hasil yang diharapkan.
2. Semua Pihak Pengelola dan Manager Unit usaha sudah bekerja dengan sangat baik tetapi jangan berpuas diri dan tetap melakukan inovasi-inovasi guna mendapatkan penghasilan yang lebih ditahun berikutnya.

F. APRESIASI.

Dengan peningkatan SHU periode Juli – Desember tahun 2025 yang sudah cukup baik kita patut bersyukur, semua pihak dikelembagaan BUMDesa Sarwada Amerta Taro untuk lebih profesional, transparan, jujur, disiplin dalam melaksanakan pengelolaan Bumdes Sarwada Amerta Taro untuk mewujudkan masyarakat Desa Taro yang sejahtera. Dengan saran – saran pengawas sebagai berikut:

1. Jaga integritas, etos kerja budaya disiplin dan bekerja dengan rasa tanggung jawab.
2. Wujudkan kelembagaan Bumdes Sarwada Amerta Taro yang unggul, tangguh dan mandiri.
3. Untuk Unit Usaha agar meningkatkan promosi serta pelayanan yang baik, karena disini kita menjual jasa sehingga konsumen semakin puas serta konsumen yang kita layani diharapkan semakin meningkat sehingga pendapatan BUMDesa juga ikut meningkat.

Demikian disampaikan laporan pengawasan dan pemeriksaan ini, atas perhatiannya disampaikan terima kasih.

SEKRATIS

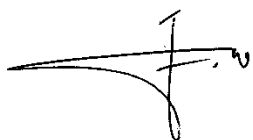

I MADE DAMIA

Taro, 5 Juli 2025
KETUA PENGAWAS

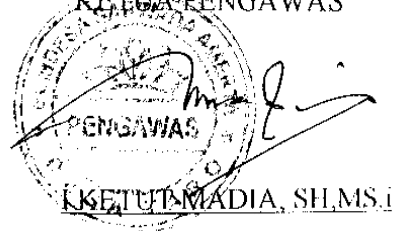

KETUA MADIA, SH.MS.i

ANGGOTA



I WAYAN SUAR EKA PUTRA, SE

BAB. III

PROPIL BUMDesa Sarwada Amerta Taro.

A. Visi dan Misi

Visi BUMDesa Sarwada Amerta Taro adalah Menjadi badan usaha desa yang mandiri dalam bidang ekonomi dan mengembangkan perekonomian desa.

Misi BUMDesa Sarwada Amerta Taro adalah sebagai berikut:

- a. Menciptakan lapangan pekerjaan
- b. Memberikan pelayanan yang maksimal.
- c. Menggali potensi ekonomi Desa untuk dikembangkan.
- d. Membangkitkan jiwa kewirausahaan masyarakat desa taro.
- e. Menjadikan BUMDesa sebagai wadah perekonomian desa.

B. Struktur Kepegawaian dan Daftar SDM

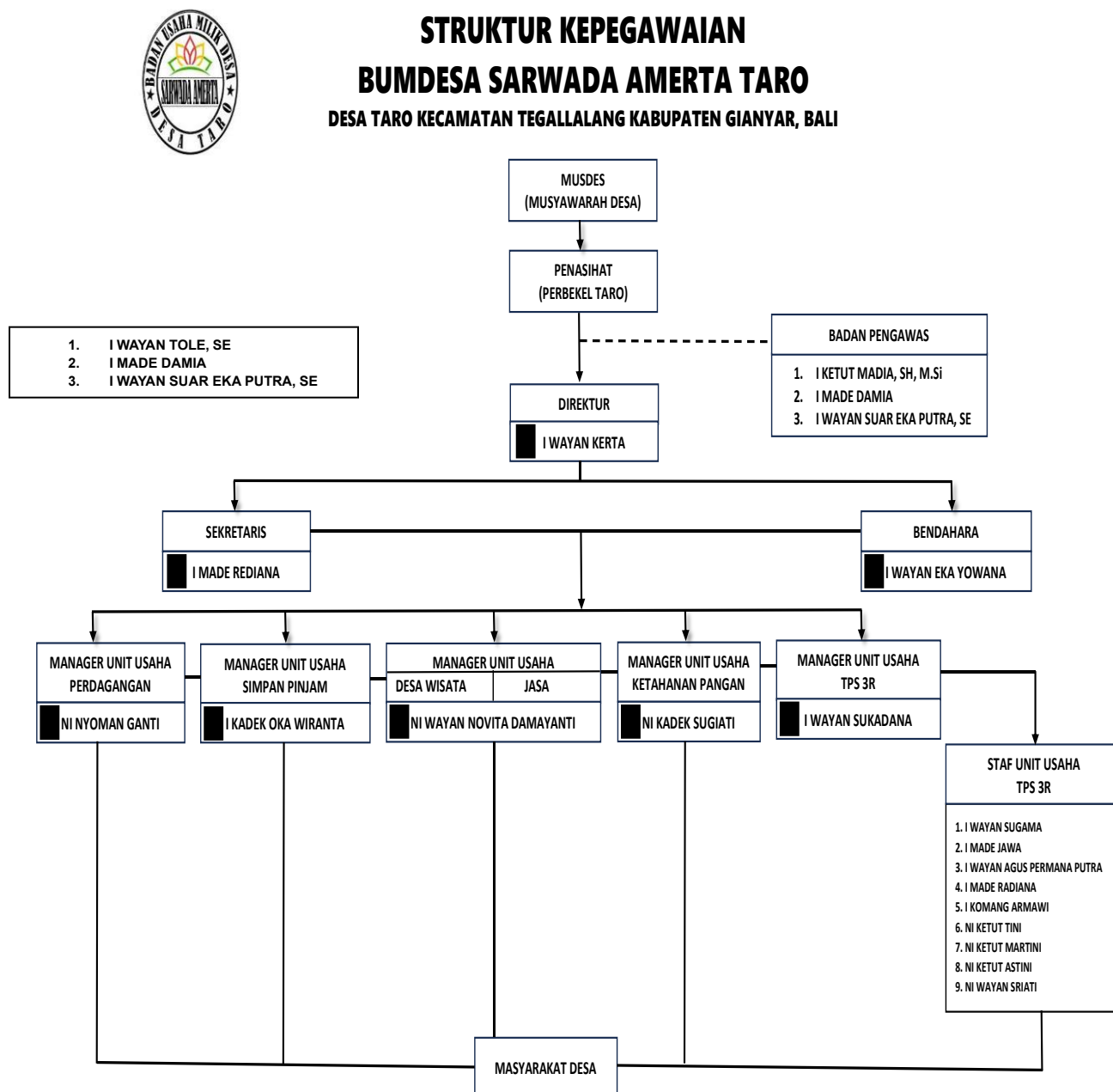

C. Daftar SDM

| No | Nama | Jabatan |
|----|-----------------------------|---------------------------------------|
| 1 | I Wayan Warka | Penasehat |
| 2 | I Ketut Madia, SH. MS.i | Ketua Pengawas |
| 3 | I Made Damia | Sekretaris Pengawas |
| 4 | I Wayan Suar Eka Putra, SE. | Anggota Pengawas |
| 5 | I Wayan Kerta | Direktur |
| 6 | I Made Rediana | Sekretaris |
| 7 | I Wayan Eka Yomana | Bendahara |
| 8 | Ni Nyoman Ganti | Manager Unit Usaha Perdagangan |
| 9 | I Kadek Oka Wiranta | Manager Unit Usaha Simpan Pinjam |
| 10 | Ni Wayan Novita Damayanti | Manager Unit Usaha Desa Wisata & Jasa |
| 11 | Ni Kadek Sugianti | Manager Unit Usaha Ketahanan Pangan |
| 12 | I Wayan Sukadana | Manager Unit Usaha TPS 3R |
| 13 | I Wayan Sugama | Sopir TPS 3R |
| 14 | I Made Jawa | Sopir TPS 3R |
| 15 | I Wayan Agus Permana Putra | Petugas Pengangkut TPS 3R |
| 16 | I Made Radiana | Petugas Pengangkut TPS 3R |
| 17 | I Komang Armawi | Petugas Pengangkut TPS 3R |
| 18 | Ni Ketut Tini | Petugas Pemilah TPS 3R |
| 19 | Ni Ketut Martini | Petugas Pemilah TPS 3R |
| 20 | Ni Ketut Astini | Petugas Kompos TPS 3R |
| 21 | Ni Wayan Sriati | Petugas Kompos TPS 3R |

A. Kepemilikan Modal

1) Penyertaan Modal Awal

Penyertaan Modal awal BUMDesa Sarwada Amerta Taro bersumber dari Dana Gerbang Sadu Bali Mandara (GSM) tahun 2014 untuk pendirian BUMDesa, sebesar Rp. 1.015.266.000

2) Penyertaan Modal Desa

BUMDesa Sarwada Amerta Taro mendapatkan penyertaan Modal yang bersumber dari Anggaran Pendapatan dan Belanja (APBDes) Desa Taro secara bertahap.

Sebagai berikut :

| No | Tahun | Penyertaan modal Desa |
|---------------|-------|--------------------------|
| 1 | 2020 | Rp. 200.000.000,- |
| 2 | 2024 | Rp. 101.395.648,- |
| 3 | 2025 | Rp. 334.500.000 |
| JUMLAH | | RP. 635.895.648,- |

Total modal yang diterima BUM Desa Sarwada Amerta Taro sampai dengan Tahun 2025 dari pemerintah Desa adalah sebesar Rp. 635.895.648,-

3). Penambahan modal dari bagi hasil SHU BUMDesa.

| NO | TAHUN | JUMLAH |
|----|-------|------------------|
| 1 | 2019 | Rp. 21.280.508,- |
| 2 | 2020 | Rp. 17.501.968,- |
| 3 | 2021 | Rp. 13.691.597,- |
| 4 | 2022 | Rp. 10.316.751,- |
| 5 | 2023 | Rp. 16.993.259,- |
| 6 | 2024 | Rp. 15.702.362,- |
| 7 | 2025 | Rp. 20.579.788,- |

BAB IV
KINERJA BUMDESA

A. Kondisi Sumber Daya Manusia

| No | Uraian | Jumlah | Pendidikan | Peningkatan Kapaasitas |
|----|------------|--------|------------|--|
| 1 | Direktur | 1 | SMA | Peningkatan kapasitas dan pelatihan pengelolaan keuangan Bumdesa yang diselenggarakan oleh pihak kampus, Perbankan serta dari pemerintah daerah tahun 2024 dan 2025. |
| 2 | Sekretaris | 1 | S1 | |
| 3 | Bendahara | 1 | S1 | |

B. Perkembangan Usaha BUMDesa dan Unit Usaha BUMDesa Sarwada Amerta Taro Semester II Tahun 2025

1. Perkembangan Unit Usaha Perdagangan

| No | Uraian | Semester II Tahun 2025 |
|----|-----------------------|------------------------|
| 1 | Pendapatan | Rp. 31.887.600,- |
| 2 | Biaya | Rp. 23.060.040,- |
| 3 | Pendapatan SHU Bersih | Rp. 8.827.560,- |

2. Perkembangan Unit Usaha Simpan Pinjam

| No | Uraian | Semester II Tahun 2025 |
|----|-----------------------|------------------------|
| 1 | Pendapatan | Rp. 68.952.500,- |
| 2 | Biaya | Rp. 49.930.670,- |
| 4 | Pendapatan SHU Bersih | Rp. 19.021.830,- |

3. Perkembangan Unit Usaha Jasa

| No | Uraian | Semester II Tahun 2025 |
|----|-----------------------|------------------------|
| 1 | Pendapatan | Rp. 13.150.000,- |
| 2 | Biaya | Rp. 9.254.950,- |
| 3 | Pendapatan SHU Bersih | Rp. 3.895.050,- |

4. Perkembangan Unit Desa Wisata.

| No | Uraian | Semester II Tahun 2025 |
|----|-----------------------|------------------------|
| 1 | Pendapatan | Rp. 34.565.000,- |
| 2 | Biaya | Rp. 24.737.000,- |
| 3 | Pendapatan SHU Bersih | Rp. 9.828.000 ,- |

5. Perkembangan Unit TPS 3R.

| No | Uraian | Semester II Tahun 2025 |
|----|-----------------------|------------------------|
| 1 | Pendapatan | Rp. 15.600.000,- |
| 2 | Biaya | Rp. 10.920.000,- |
| 3 | Pendapatan SHU Bersih | Rp. 4.680.000 ,- |

6. Perkembangan Unit Ketahanan Pangan.

| No | Uraian | Semester II Tahun 2025 |
|----|-----------------------|------------------------|
| 1 | Pendapatan | Rp. 2.664.750,- |
| 2 | Biaya | Rp. 113.328,- |
| 3 | Pendapatan SHU Bersih | Rp. 759.427,- |

C. Progres Kerjasama Non Usaha.

| No | Uraian | Keterangan |
|----|---------------------|------------------------------|
| 1 | Kerjasama Usaha | - Holding Mitra Gianyar Aman |
| 2 | Kerjasama non-Usaha | - |

D. Kondisi Keuangan.

Kondisi keuangan Semester II Tahun 2025 meliputi permodalan, utang, piutang, hasil usaha dan perkembangan aset.

| No | Uraian | Tahun 2025 |
|----|--------------------------|---------------------|
| 1 | Modal Awal | Rp. 1.015.266.000,- |
| 2 | Penyertaan Modal Desa | Rp. 635.895.648,- |
| 3 | Modal SHU Tahunan | Rp. 90.904.916,- |
| 4 | Dana Sosial | Rp. 6.846.867,- |
| 5 | Modal Warung/Perdagangan | Rp. 50.000.000,- |
| 6 | Utang | Rp. 2.441.500,- |
| 7 | Piutang | Rp. 368.908.813,- |
| 8 | Hasil Usaha | Rp. 82.647.679,- |
| 9 | Perkembangan aset | Rp.1.884.002.610,- |

BAB V

PERMASALAHAN YANG MEMPENGARUHI KEGIATAN USAHA

Permasalahan yang mempengaruhi kegiatan usaha antara lain :

| | Tantangan Usaha | Strategi Menghadapi Tantangan | Kondisi Harapan |
|---|--|---|--|
| 1 | Pengelolaan Unit Perdagangan yang belum optimal. | Menambahkan Stok barang dagangan dengan modal yang ada | Memiliki modal usaha yang cukup guna menambah stock barang |
| 2 | Peluang pengembangan Desa Wisata sangat terbuka dan belum digarap maksimal | Bekerja sama dengan Obyek-obyek wisata yang ada di wilayah kerja Desa Taro | Unit Desa wisata dapat diandalkan untuk meningkatkan pendapatan. |
| 3 | SDM pengelola Bumdes yang belum memadai. | Mengikuti pelatihan yang diselenggarakan Pemerintah Desa, atau mohon pendampingan langsung dari Dinas terkait | Pengelola Bumdes dapat membuat administrasi dan pembukuan dengan baik. |

BAB VI

POTENSI, PELUANG DAN PROSPEK USAHA

Potensi

| No | Potensi | Kondisi Harapan | Strategi Memanfaatkan Potensi |
|----|--------------------------|--|---|
| 1 | Warung/Perdagangan | Bumdes dapat membeli produk dari masyarakat, dan menjual ke pabrik atau pengepul besar. sehingga pendapatan masyarakat bisa meningkat. | Bekerja sama dgn Holding Bumdes Mitra Gianyar Aman atau suplayer besar lainnya. |
| 2 | Potensi Alam yang Indah. | Pembangunan dan pengembangan Desa wisata. | Pendekatan pemilik lahan yang memiliki lahan , agar bisa dilakukan kerja sama Usaha. |
| 3 | Pertanian dan Peternakan | BUMDesa menjadi penyalur pupuk organik serta menjadi mitra usaha masyarakat dibidang Peternakan | Pendekatan pada Pekaseh (Ketua Subak), agar petani dihimbau menggunakan pupuk organik yang disediakan di BUM Desa dadan melakuak dan melakukan kerjasama usaha dengan kelompok pengusaha ternak dengan keuntungan bagi hasil. |

Peluang dan Prospek Usaha.

| No | Peluang | Kondisi Harapan | Strategi Memanfaatkan Peluang |
|----|---|---|---|
| 1 | Wisata Alam | Adanya Trekking Track | Pembangunan infrastuktur jalan Subak agar menjadi prioritas |
| 2 | Wisata seni dan budaya | Dapat membuat pementasan seni untuk wisatawan yang berkunjung ke Desa Taro. | Bekerja sama dengan pengiat seni dan Pokdarwis Desa Taro. |
| 3 | Penyediaan Pupuk Organik produksi TPS 3 R Desa Taro | Kelompok Tani (Subak) bisa membeli pupuk organik di Bumdes. | Menghimbau petani menggunakan Pupuk Organik yang diproduksi TPS 3 R Desa Taro |

| | | | |
|---|--|--|--|
| 4 | Menjadi Agen Gas LPG 3 Kg | Bisa menyalurkan Gas LPG 3 Kg untuk disalurkan kepada warung-warung yang ada di Desa Taro. | Mengadakan kerjasama dengan pihak terkait. |
| 5 | Menjadi Mitra Usaha Peternak Yang Ada di Wilayah Desa Taro | Menjadi Pemodal kepada Kelompok Usaha Ternak Babi dan Lele yang ada di Desa Taro | Mengadakan Kerjasama dengan Kelompok-Kelompok Peternak di Wilayah Desa Taro. |

BAB VII

STRATEGI DAN KEBIJAKAN TAHUN BERIKUTNYA

Strategi untuk mencapai tujuan dan sasaran BUMDesa untuk tahun 2026 adalah sebagai berikut:

1. Koordinasi/sosialisai dengan pemerintah desa dan tokoh masyarakat agar keberadaan Bumdes sebagai Badan Usaha Milik Desa diketahui masyarakat.
2. Menganalisa dan mengembangkan unit usaha baru sesuai potensi yang ada.
3. Dengan memanfaatkan potensi keindahan alam dan keberagaman seni budaya, dikelola dan dikembangkan menjadi Daya Tarik Wisata.
4. Mengembangkan Kerjasama dengan kelompok-kelompok peternak yang ada di wilayah Desa Taro guna mendapatkan hasil dari Unit Usaha Ketahanan Pangan di Tahun 2026.

Kebijakan untuk mencapai tujuan dan sasaran BUMDesa untuk tahun 2026 adalah sebagai berikut:

- a. Mengidentifikasi potensi yang ada.
- b. Bekerja sama dengan berbagai pihak untuk mengembangkan Usaha.